

# Felsökning

1. Börja med att läsa bruksanvisningen. Kontrollera att du gör allt rätt och att allt är riktigt inkopplat.
2. Koppla bort alla ev. tillsatsutrustningar, förlängnings-sladdar och telefoner. Om Telia Prema fungerar då, ligger felet hos övrig utrustning.
3. Koppla in en felfri telefon i jacken istället för Telia Prema. Om telefonen fungerar är det troligen fel på Telia Prema. Kontakta inköpsstället.
4. Fungerar inte heller den felfria telefonen i jacken, är det troligen fel på din telefonledning. Ring vår felanmälan, tel 90 250 för privatkunder och 90 450 för företagskunder.

## Om du behöver hjälp

Om du behöver hjälp eller har något att fråga om kan du ringa 020-72 00 95 under kontorstid. På det numret finns utbildad servicepersonal som kan besvara dina frågor. Det kostar högst en markering, oberoende varifrån i Sverige du ringer.

# Tekniska fakta

Tonvalstelefon för bords- eller väggplacering. Tonval kan användas i så gott som hela telefonnätet och ger dig snabb uppkoppling av samtalet. Alla moderna telefonsvarare från Telia kan fjärrstyras med tonval. Du måste också ha tonval för att använda de nya automatiserade tjänster som erbjuds av banker, postorderföretag m.fl.

Avstängbar tonringare med reglerbar ljudstyrka. Repetition av senast slagat nummer med max 31 tecken. Utbytbara sladdar.

**Dimensioner:** Ca 20 x 9,5 x 13 cm. **Vikt:** Ca 550 g.

 Uppfyller tillämpliga EU-direktiv.

 Godkänd för anslutning till allmänt svenskt telenät.



## Enkelheten är själva finessen

Bords-/väggtelefon

Kan användas för alla PLUS-tjänster

Repetition av senast slagat nummer

Reglerbar ringsignal

Telia Prema®  
Bruksanvisning

# Översikt

## Inkoppling

Skjut först in sladdarnas kontaktdon i motsvarande uttag på telefonens undersida. Du hör ett litet klick-ljud när kontaktdonet kommit riktigt på plats.

\*) Det finns numera två olika sorters apparatsladdar för att koppla en telefon till jacken. Telia Prema använder den nya sortens sladd. Det kan du se på att apparatsladdens ingång är märkt  $\Delta$ . Även proppen på själva apparatsladden är märkt  $\Delta$ .

Om du byter sladd, se till att du får en  $\Delta$ -märkt. Äldre apparatsladdar fungerar nämligen inte med Telia Prema och Telia Premas sladd fungerar inte med äldre telefoner.

Om du vill ta loss en sladd trycker du in kontaktdonets lilla fjäder samtidigt som du drar sladden utåt.

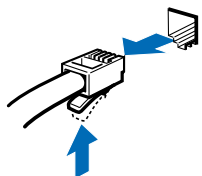

## Reglerbar ringsignal

Du kan ställa in ringsignalen med en omkopplare på Telia Premas undersida. Med omkopplaren reglerar du ljudstyrkan i tre steg: stark, svag och avstängd.

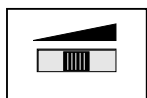

## "Stjärna", "fyrkant" och R

Om du har AXE-anslutning kan du använda alla PLUS-tjänster med hjälp av dessa knappar.

## Repetition av senast slaget nummer

Det senast slagta telefonnumret lagras alltid automatiskt i Telia Prema. Om du t.ex. inte får svar eller om det är upptaget kan du göra ett nytt försök:

- Lyft luren och invänta kopplingston.
- Tryck  $\bullet$ . Telia Prema slår numret automatiskt.

## Nummer med paus

Vid utlandssamtal och personsökning (MBS) med riktnummer 0042 eller 0047 består telefonnumret av två delar. Du måste vänta på ny kopplingston innan du slår den andra delen av numret. Dessutom fordrar ett fåtal företagsväxlar väntan på ny kopplingston efter "nollan" vid externa samtal.

Tyvärr går det inte att använda funktionen repetition av senast slaget nummer i något av dessa fall.

## Väggplacering

Telia Prema kan stå på bordet. Men du kan också placera Telia Prema på väggen med hjälp av de nyckelhålsliknande uttagen på baksidan.

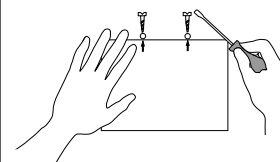

I förpackningen finns skruvar och pluggar. På bruksanvisningens baksida finns markeringar som hjälper dig att sätta skruvarna på rätt avstånd från varandra.